



## INSTRUCCIONES ESPECÍFICAS DE INSTALACIÓN DE APLICACIONES BASADAS EN INTERNET



# Sustitución desde el Exterior Hacia el Interior

Aunque se han tomado todas las medidas posibles para asegurar la exactitud del material presentado y las traducciones, WIXSYS, y el autor no se hace responsable y no asume ninguna responsabilidad en caso de una mala interpretación de las instrucciones, uso indebido, instalación incorrecta o error tipográfico. Preguntas y discrepancias de forma predeterminada el contenido de la versión en Inglés de estos instrucciones disponibles de AWDI.

# Instalación de Ventanas

## Marco de Caja Desde el Exterior

Instalación en bastidor Caja de la sustitución de ventanas de vinilo es donde la ventana se fija en la abertura desde el interior de la casa. Instalación desde el exterior se realiza desde el exterior de la casa y deja el interior intacto. Pelado de distancia del blindstop exterior, la eliminación de las paradas de despedida y ambos faja proporciona una abertura libre para instalar la ventana desde el exterior sin afectar al interior y sin tener que levantarlo sobre el taburete para colocarlo en la abertura.

Esta es una técnica avanzada que es un poco más complicado que el método antiguo y tradicional cavidad marco. Sin embargo, su ventaja radica en dar resultados satisfactorios, mientras que probablemente ser un método más eficaz para la instalación de todas las ventanas del reemplazo del vinilo. Pero, es importante que el marco de la ventana de edad se integra adecuadamente en el sistema de gestión del agua de la pared, o usted debe utilizar las técnicas de bastidor.

Instalación desde el exterior hacia el interior se requiere el acceso a la abertura desde fuera de la casa, y aunque la ventana se puede pasar fuera de la abertura desde el interior antes de que se fija en su lugar, puede ser un método conveniente y seguro para establecer el ventana en su lugar desde el exterior. Para aberturas por encima de la planta baja, o para ventanas grandes o pesados que no se recomienda para una sola persona.

### Se recomienda que destella adecuada

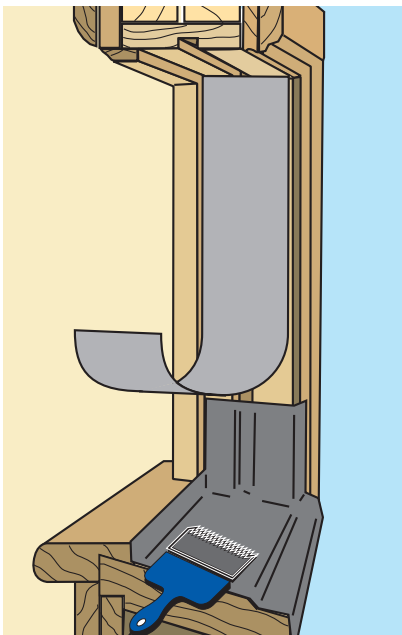

Si dejas el viejo marco en, e instalar desde el exterior, lo mejor es "flash" de la abertura.

El uso intermitente de líquido en el alféizar, una cacerola puede ser creado que permitirá cualquier intrusión de agua para drenar hacia el exterior.

Usando adhesiva aplicada a parpadear en las jambas y cabecera, asegúrese de que la jamba se superpone el alféizar, y el parpadear encabezado superpone las jambas.

### Tomar la Decisión

La decisión de instalar una ventana de reemplazo desde el exterior contra los topes interiores, mediante la eliminación de las paradas exteriores, requiere más trabajo fuera, pero este método de instalación tiene muchas ventajas añadidas:

1. Las paradas interiores no necesitan ser eliminado y reemplazado lo que hace que una instalación mejor aspecto ya que no hay daños a las paradas excesivamente pintados interiores o moldeo, etc El trabajo es más limpio y más ordenado.

2. Dado que el exterior es para ser re - acabado en la mayoría de los casos, hay un ahorro de trabajo al no tener que retirar y sustituir las paradas en el interior.

3. Es más fácil de frenos e instalar tapado para acabar con el exterior de una abertura sin blindstop que para cubrir una vieja blindstop. La nivelación se ve mejor, también.

4. La mayoría de sustitución de ventanas sin expansores de cabeza se ajuste mejor en los topes interiores sin el 1/8 " de compensación del espesor del material del expansor.

5. La instalación es más eficiente de la energía y no requiere el aislamiento de peluche en el expansor de cabeza.

6. Más de vidrio y el área de salida es posible sin un expansor de cabeza. La ventana se puede hacer más alto.

Estas ventajas tienen que sopesarse con el trabajo de saltar lejos del blindstop y calzas y la cuadratura de la apertura de "afuera". Los diagramas muestran que el exterior "blindstop", cuando se retiran, borra la abertura que permite una altura completa, ventana de ancho completo para ser instalado de forma segura sin el uso de un expansor de la cabeza.



## Cómo Instalar Desde el Exterior

1. Los procedimientos de instalación son básicamente lo mismo que con las instalaciones de "adentro hacia afuera", excepto que el "blindstop" exterior está erosionado con el cincel de madera plana que liberará la banda superior de la ventana vieja.

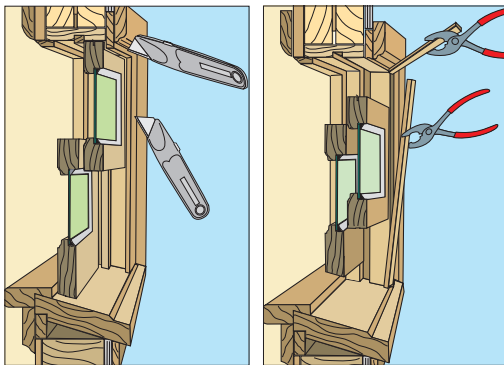

2. La parada de despedida se retira como en otras instalaciones que liberarán a la banda superior.

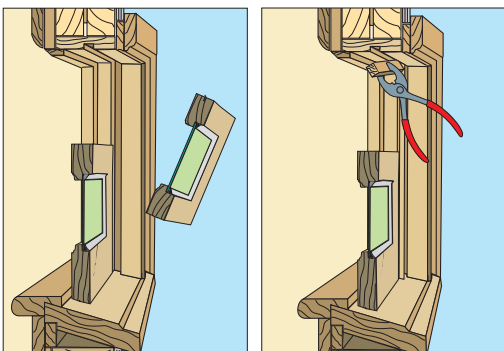

3. Ventanas con rieles de aluminio se eliminan como una unidad una vez que se eliminan los "blindstops".

4. La única otra diferencia es que las paradas interiores no se ven afectadas y dejan intactos. La nueva ventana será aplicado "contra" el interior se para de la misma manera como en contra de la blindstop exterior.

5. Una vez que las viejas poleas, cables y cadenas se retiran, y la apertura limpiaron de escombros, calafatear las paradas interiores.

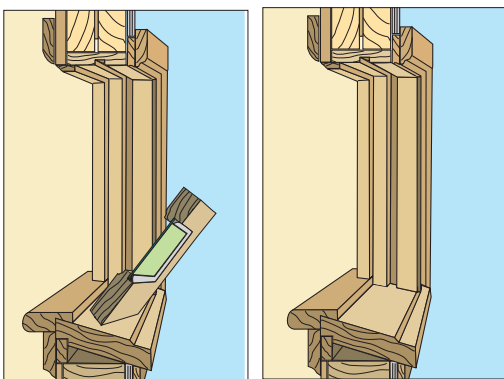

6. Ponga la ventana fuera de la abertura. Entonces, apoyando la parte inferior de la ventana en el alféizar, incline la ventana trasera en dirección el interior se detiene. Esto, en efecto, coloca la ventana en posición vertical, contra los topes interiores, y sella la abertura.

7. Fije temporalmente la ventana. Un travesaño inclinado requiere apoyo para el borde exterior de la ventana. Un ángulo de alféizar de cortar a la longitud apropiada puede ser utilizado. Aplique adhesivo a base de masilla a lo largo de la superficie inferior del ángulo alféizar de adherirse al alféizar y deslizarlo hacia arriba bajo la parte inferior de la ventana hasta que quede ajustado.

8. Una vez asegurada en la abertura, la nueva ventana se puede abrir, y los tornillos instalados para montar la ventana en el bastidor.

Plumb y cuadrar la ventana en la abertura. Shim según sea necesario utilizando cuña plana de stock detrás los tornillos de montaje.

9. Taponado realizado a partir de rollos de valores, o una nueva moldeo exterior, ahora se puede aplicar en el exterior en contra de la nueva ventana.

Siguiendo las directrices de calafateo, masilla de la ventana y tapado o moldeo donde se reúnen - para ayudar a asegurar que en el apertura, y sellar la instalación frente a el clima. •

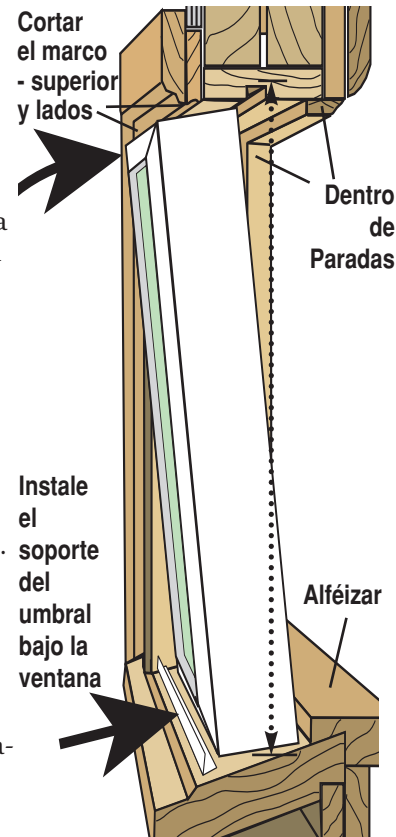

### Típico Instalación desde el exterior

Cubra el Marco de Recorte

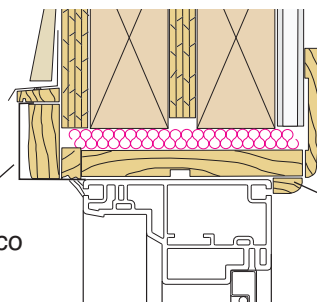

Dentro de Paradas

### CONSEJOS

Instalación desde el exterior se puede realizar desde el interior de la casa para aberturas de la ventana sobre el nivel del suelo. Coloque la ventana fuera de la abertura. Con la banda parcialmente abierta (manteniendo los clips de instalación o banda envió intacta), la ventana puede ser llevado a la apertura para el montaje.

1. Para quitar el Blindstop, anotar dentro y fuera de la parada con una navaja - ras de las jambas de la ventana de edad. El blindstop va realmente detrás de la carcasa exterior moldura de ladrillo. Usted quiere estar seguro de que acaba de romper -off por parte de la blindstop que se extiende dentro de la abertura clara.

2. Utilice un cincel o pinzas para romper - y retire cuidadosamente el blindstop. Asegúrese de que el resto de la blindstop no impide la instalación de la nueva ventana.

3. Después de quitar las poleas, u otras obstrucciones en la apertura, es posible que desee limitar la apertura para sellar las jambas y cabecera de la apertura antes de instalar la nueva ventana.

4. "F" - canales y otros accesorios de la instalación se pueden utilizar para montar la ventana mientras que se asiente contra los topes interiores y las heces, y tiene un tope para sellar el exterior.